



Sevgili Gül'üm,

Gehom'un gezegeninden ayrılırken o tuhaf kare şekline baktım da... Halkların var olabilmelerinin çevrelerine ve gezegenlerine nasıl da bağlı olduğunu görmek beni çok etkiledi!

Küpçüler ortamlarına uyum sağlamak, hayatta kalabilmek için gerekeni yapmak zorunda kalmıştı. Ama sonuçta o gezegeni zararlı bir gezegen yapan da Küpçülerden biriydi...

Umarım bundan sonraki yolculuklarımızda dünyalarına özen gösteren, kendilerine düşman olmasına yol açmayan insanlarla karşılaşırız.

Küçük Prenis





ANTOINE DE SAINT-EXUPÉRY'NİN BAŞYAPITINDAN
ESİNLENİLEREK YENİ MACERALAR

Küçük Prenis

Jean-Marc Dobel'in orijinal senaryosu ve çizgi filminden
BALON KÜMESİ GEZEGENİ

Tasarım: Elyum Studio
Senaryo: Clotilde Bruneau
Sanat yönetmeni: Didier Poli
Çizim: Diane Fayolle
Dekor: Isa Python
Renk: Moonsun
Dekupaj: Christine Chatal
Yayın danışmanı: Didier Convard



YAPI KREDİ YAYINLARI



★ KÜÇÜK PRENS

Küçük Prens'in olağanüstü güçleri vardır. Çocuk bakışları, kimsenin göremediklerini görmesini sağlar. Evrenin bütün varlıklarıyla iletişim kurabilir. Hayvanlar ve bitkilerle bile. Ne kadar macera yaşarsa güçleri o kadar artar.

Prens Giysisi:

Prens giysilerini giydiğinde daha çevik ve hızlıdır. Zor durumlarda kılıç da kuşanır. Kılıcıyla hayal dünyasından çıkan varlıklar çizip bunlara can verebilir.

Resim Defteri:

Küçük Prens "prens" olmadığında yanında resim defteri olur. Üstüne üflediğinde sayfaları uçarak işine yarayacak nesnelere oluşturur.

★ TILKI

Dırdırcı, şakacı, kendi deyimiyle yalnızca yiyeceği yemeklerle ilgilenen Tilki, aslında Küçük Prens'in en yakın arkadaşıdır. Bu nedenle de yardımına koşturamaz, aynı zamanda dünyaya açılmasına ve büyümesine yardım etmek üzere her zaman yanındadır.

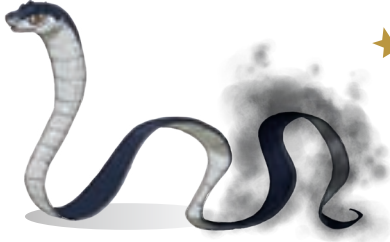

★ YILAN

Her ne kadar Küçük Prens henüz nedenini bilmeseydi de Yılan'ın bütün evreni karanlığa boğmayı kafasına koyduğu kesindir. Bu kötücül varlık, amacına ulaşmak için her türlü planı uygulamaya hazırdır. Ama hiçbir zaman tek başına hareket etmez, kötülüğü hep "ısırmak" için seçtiği, böylece kendi dünyalarını tehlikeye atmaya ittiği varlıklardan çıkarmakla yetinir.



★ KARANLIK DÜŞÜNCELER

Yılan tarafından "ısırılan" bir varlık, kendi yıldızını söndürdüğünde, Efendisinin hizmetine girmiş Karanlık Düşünce'ye dönüşür. Karanlık Düşünceler, grup halinde hareket eder, Küçük Prens'in hakkından gelmek üzere Yılan'ın en aşağılık emirlerini bile yerine getirirler!









ÇÖP
GEZEĞENİ!

ÇOK KATISIN
TILKI! "METAL
GEZEĞENİ"
DESEK?

"ATIK
GEZEĞENİ"NDE
ANLAŞALIM
KÜÇÜK PRENS!



BELKİ
GERİ DÖNÜŞÜM
GEZEĞENİDİR?



EH, PEK DE
BECEREBİLDİKLERİ
SÖYLENEMEZ O
ZAMAN!



BİLDİĞİN
DAĞ!

AAA! SİZ DE
KİMSİNİZ?
BULUŞUMDA NE
İŞİNİZ VAR?



NEVİNİZDE?
BU DEMİR YIĞINI
BİR İŞE Mİ
YARIYOR?



DAHA BİTMEDİ DE
ONDAN... ASLINDA
ÇALIŞIYOR AMA...

BU MAKİNEYİ
SÉN Mİ YAPTIN?
TAMİRATTAN
ANLIYORSUN
DEMEK!



EVET,
MUCİDİM BEN!
ADIM
HIRDAVAT!



SİZ KİMSİNİZ?
BÜTÜN BULUŞLARIM
PATENTLİDİR, BAŞTAN
SÖYLEYEVİM!

TİLKİ İLE KÜÇÜK
PRENS. KÂŞİFİZİ
MERAK ETME,
BULUŞLARINDA
GÖZÜMÜZ YOK
HIRDAVAT!

KÂŞIF MI DEDİNİZ?
GEZEĞENİ KEŞFE Mİ
GELDİNİZ?

ŞEY...
ÖYLE DE
DENEİLİR
TABİİ!

BU ARADA,
BURASI
HAKKINDA BİZİ
BİLGİLENDİREBİLİR
MİSİN?

TABİİ! GELİN
SİZE KÖYÜ
GEZDİREYİM.

BÜTÜN KÖY
MAKİNE Mİ
YAPIYOR?

EVET! HEPİMİZ
MUCİDİZ! TEK SORUN,
BULUŞLARIMIZIN BİR
İŞE YARAMAMASI!

YARAMAMAK
MI?

EVET. İŞE YARAR
ŞEYLER YAPMAYI
YALNIZCA LİDERİMİZ
BÜYÜK MUCİT
BAŞARIYOR!

YANI BİR MAKİNE İCAT
EDİNCE ÇÖPE ATIYORUZ!
BEN HARİÇ, ÇÜNKÜ
KENDİ MAKİNELERİMİ O
PARÇALARDAN
YAPIYORUM.